táctica® Innovación de negocios

worken® Talento y desarrollo humano

Empresa Socialmente Responsable

No. 62

# Noviembre

2019

# EnteraRSE

Boletín informativo: **Sistema de gestión de responsabilidad social y ambiental, Táctica/Worken**

**"No estudio para saber más sino para ignorar menos."**
Sor Juana Inés de la Cruz, poeta mexicana.

# CONTENIDO


3 Conoce a:

4 Notas de RSE

6 Eventos del mes

# Conoce a: nuestro TALENTO

## Alejandro Olvera

Ejecutivo de Evaluaciones, Worken Querétaro
**Hobby:** La música y pasar tiempo en familia
**Ingresó:** 13/agosto/19
**Contacto: evaluaciones.qro**@worken.mx

## Jacqueline Sotelo

Gerente de Calidad y responsabilidad, Táctica/Worken GDL
**Hobby:** Ir al cine
**Ingresó:** 12/septiembre/16
**Contacto: jsotelo**@worken.mx

## Carolina de León

Especialista en IMSS
Worken Querétaro
**Hobby:** Ir al cine y hacer ejercicio
**Ingresó:**1/octubre/19
**Contacto: carolina.deleon**@worken.mx

## Maria Jimenez

Inplant, Worken Querétaro
**Hobby:** Bailar y salir con amigos
**Ingresó:** 9/septiembre/19
**Contacto: inplant.gerresheimer**@worken.mx

# Notas de RSE

Comité de Protección del Medio Ambiente

presenta:

# Cuidados en la temporada invernal

Al iniciar la temporada invernal, debemos incrementar los cuidados para evitar enfermedades por bajas temperaturas, Sigue las siguientes recomendaciones:

•Abrigarse y evitar cambios bruscos de temperatura.

•Utilizar ropa adecuada, gorros, guantes, bufandas etc.

•Consumir abundantes líquidos, frutas y verduras con vitaminas A y C.

•Tomar líquidos calientes para mantener la temperatura corporal.

•Usar crema para proteger la piel del frío.

•Utiliza la calefacción en forma moderada para que los cambios de temperatura con el exterior no sean muy bruscos.

•Presta atención especial a niñas y niños.

•Apoya a personas en situación de calle que necesitan abrigo y atención.

•Protege a tus mascotas ya que estas también son susceptibles al frío.

# Eventos del mes

## Concurso de Calaveritas literarias

El día viernes 18 de octubre se envió la invitación para participar en el concurso de Calaveritas literarias dentro de las plazas de Zapopan, Tlajomulco, Centro y Táctica. La recepción de los textos fue hasta el día viernes 25 de octubre, publicandose en Facebook el día 28 para empezar con la dinámica de recaudación de likes y poder definir a los ganadores. La votación se cierra el 31 de octubre a las 5:00 pm, dándo como resultado los siguientes ganadores:

**1er lugar, Pedro López, Worken Centro.**
**2do lugar, Jeanette Muñoz, Worken Centro.**
**3er lugar, Eduardo Rodríguez, Worken Centro.**

También en algunas de nuestras plazas, como Worken Querétaro y Worken Centro se realizaron los tradicionales altares de muerto y hubo concursos internos de disfraces.
Agradecemos a todos los participantes, y reiteramos nuestro compromiso por mantener condiciones de trabajo óptimas dónde se motiva a la creatividad, se promueve la convivencia y el trabajo en equipo.

## Concurso de calaveritas literarias

Haciendo grandes cosas equipo Worken se encontraba
La huesuda tan perversa en silencio los observaba
Hagamos lo correcto, aunque nadie esté mirando
Sin contar que esta flaquita acechaba merodeando

A sus clientes satisfechos gran talento demostraron
Con propuestas de valor sus talentos entregaron
Pero la parca insaciable obsesiva se acercaba
Pues talentos como este es lo que le faltaba

Resultados con trabajo recio logrados
De entusiasmo y motivación a la calaca llenaron
De cargarlos con su guadaña lloriqueando y abrazados
Y al ver que no habría remedio, flojitos y cooperaron

Superando expectativas satisfizo al inframundo
Se atribuye todo el crédito, cínica muerte plagiaria
Un trabajo ordinario de manera extraordinaria
Del otro lado reclutan al muerto y al moribundo

Pobres esos de worken, los vamos a extrañar
Gustaban de trabajar Correctos y entregados
Hoy sarcófagos y epitafios tuvieron que estrenar
Trascendieron mucho en vida y ahora están enterrados.

Pedro López (Worken Centro).

worken Talento y desarrollo humano

# 1er lugar, Pedro López
## Worken Centro. 952 likes

## Concurso de calaveritas literarias

**UN CLIENTE FRÍO, SOMBRIO Y SONRIENTE,**
**QUE NO SE PRESENTA FRECUENTEMENTE.**

En la worken todo estaba en calma…
Hasta que llego la calaca…
-Agárrense a esa condenada
Que ha de venir por mi candidata-

-La huesuda gritaba: calma, calma! que no vengo tan acelerada
Ando en busca de nuevos muertos y quisiera una reclutada…
Por supuesto, dijo el comercial… con los servicios de worken usted ha de contar…

Entrevista, socioeconómico y psicometría, y ya va incluida la garantía…
El mejor paquete era el que le ofrecían,
Sin embargo aún no la convencían...
El perfil de puesto ella revisaba y había algo que le faltaba,
Un estudio médico necesitaba, para comprobar que a los más enfermos le entregaban

Más y más quería la muy fina y el reclutamiento administrado le convendría,
Los servicios de táctica le convencían, pues a la fiscaleada ellos le sabían
Los planes de pago le discutían, tras haber consumado su fechoría…

Su facturación recibió y muy contenta se marcho
Chambie y chambie el talento worken se quedó, cuando a su nueva clienta despacho
En confidencialidad se trabajó hasta que publicando y filtrando se avanzó…

El día de muertos al fin llegó y el gran convenio se cumplió,
La contratación se realizó y a los futuros muertos se atrapo....
A las demás agencias Worken desbanco
Y su posición consolidó

Jeanette Y. Muñoz Villegas Becaria A.T. Worken Centro.

worken Talento y desarrollo humano

# 2do lugar, Jeanette Muñoz
## Worken Centro. 884 likes

## Concurso de calaveritas literarias

Eduardo Rodríguez (Worken GDL)

"La calaca quiere ser Godínez"

La calaca muy contenta en Worken estaba
Pues buscando otro trabajo se encontraba
Para Administrativo o producción ella a todo se postulaba
Aunque sin solicitud a recepción siempre llegaba.

De la entrevista victoriosa salía pues al reclutador siempre convencía
La huesuda a segunda entrevista acudía
Con el cliente muy elegante y puntual se dirigía
Enojada si el trabajo no recibía a los de auditoría les echaría

Confundida siempre la catrina estaría pues en el socioeconómico recomendable nunca quedaría
En su referencia como tramposa saldría y de floja nunca la bajarían
Sin saber el psicométrico falseado lo contestaría
Aunque de la becaria una llamada recibiría
La vacante se canceló por lo que sin trabajo seguiría

Frustrada y desempleada a la Worken acudió
De Guadalajara a Toluquilla en todas las sucursales se presentó
Muéstrenme sus procesos ella les grito y las políticas les exigió

En las camionetas de los trasladistas a todo el equipo de Worken metió
Conduciéndola al panteón se dirigió, bájense aquí a todos les grito
Soy la muerte y solo quiero un trabajo con buen ambiente.
La calcara en el panteón a todos dejo y con el mismo trabajo ella se quedó.

worken Talento y desarrollo humano

# 3er lugar, Eduardo Rodríguez
## Worken Centro. 565 likes

Link para ver todas las calaveritas: https://www.facebook.com/Talento.Worken/posts/1640998606030871

Conseguirte
empleo
es nuestro

# Datos de contacto

Envíanos tus sugerencias y/o comentarios a:
**responsabilidadsocial@worken.mx**

# COMITÉS RSE

## Táctica/Worken GDL

presenta:

## Comité de Protección del Medio Ambiente

**ACTIVIDADES PRINCIPALES**

Encargado de llevar a cabo la política de protección de medio ambiente, capacitar a los colaboradores sobre el tema, realizar campañas para el uso correcto de los recursos, llevar a cabo proyectos acerca de la ecología, etc.

Fátima Rodríguez
ferodriguez@tactica-innovacion.com

**TITULAR**

**INTEGRANTES**

**Jacqueline Sotelo**
jsotelo@worken.mx

**Susana Gómez**
sgomez@tactica-innovacion.com

**Catalina Sánchez**
csanchez@worken.mx

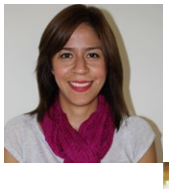

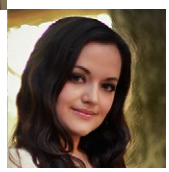

táctica®
Innovación de negocios

tactica-innovacion.com

worken®
Talento y desarrollo humano

# GRACIAS

¡Síguenos en redes sociales!
Talento Worken

worken.mx