táctica® Innovación de negocios

worken® Talento y desarrollo humano

No. 80

Mayo

2021

EnteraRSE

Boletín informativo: **Sistema de gestión de responsabilidad social y ambiental, Táctica/Worken**

"Muchas maravillas hay en el universo; pero la obra maestra de la creación es el corazón de una madre".

Ernest Bersot, filósofo francés.

CONTENIDO

3 Conoce a:

4 Notas de RSE

6 Eventos del mes:

8 Datos de contacto

Conoce a: nuestro TALENTO

Jorge Luis Luna López

Trasladista
Worken Querétaro
Hobby: Arreglar carros y ver el fútbol
Ingreso: 07/abril/21

Ana Deysi de Jesús Martínez

Especialista en
Reclutamiento de campo
Worken Querétaro
Hobby: Jugar basquetbol, bailar y cantar
Ingreso:11/enero/2021

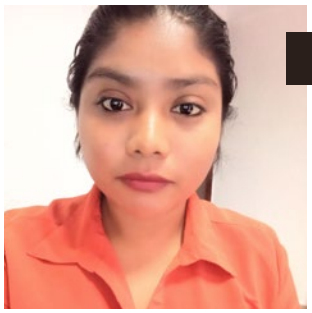

Brizeida Anahí Roblada

Especialista en Gestión Contable
Táctica Manzanillo
Hobby: Leer
Ingresó: 13/abril/21
Contacto: brizeida@integrat-innovacion.com

Oscar Díaz Navarro

Trasladista
Worken Querétaro
Hobby: Jugar Futbol
Ingresó: 16/abril/2021

Notas de RSE

Comité de Filantropía Táctica/Worken

presenta:

5 prácticas de filantropía corporativa para 2021

1. Reducir la carga para los beneficarios

La pandemia de COVID-19 ha acelerado los movimientos para reducir los obstáculos, lo que ha llevado a muchas fundaciones a relajar los requisitos de subvenciones, acelerar la toma de decisiones y brindar a los beneficiarios una flexibilidad adicional en la forma en que usan los fondos.

2. Acelerar el ritmo de apoyo.

Es necesario acelerar el ritmo y el volumen de las donaciones para abordar problemas que se agravan y se vuelven más difíciles de resolver cada día que pasa como:

- La desigualdad racial.
- Los sistemas de salud.
- Educación públicos débiles.
- La crisis climática.

3. Asociarse con otros donantes para ir más rápido

Si bien las colaboraciones de donantes existían mucho antes de la pandemia, eran más la excepción que la regla. Empero, piensa...¿qué pasaría si cada fundación y cada donante tuvieran como objetivo asignar al menos el 25% de su financiamiento para apoyar iniciativas lideradas por otros donantes?

Estas asociaciones son muy eficaces cuando:

- Reúnen a los donantes en torno a objetivos concretos y medibles.
- Colaboran para escalar.
- Se proponen compartir conocimientos.
- Deciden combinar diversas redes.

4. Invertir más en las comunidades locales

Todos los filántropos deberían considerar aumentar el porcentaje de sus donaciones que sea verdaderamente local, mirando más allá de las organizaciones que sirven principalmente a los intereses de la élite. Los donantes deben buscar organizaciones locales que apoyen a las comunidades de color y aquellas dirigidas por personas de color, particularmente mujeres. El racismo estructural ha dejado a estas organizaciones crónicamente subfinanciadas, sin embargo, a menudo están haciendo el trabajo más vital para fortalecer las comunidades locales y reducir la desigualdad.

5. Apoyar al sector público

A la fecha gran cantidad de fundaciones colabora con el gobierno a nivel estatal y local y un número cada vez mayor busca influir en las políticas gubernamentales apoyando la promoción, la mayoría de las fundaciones han evitado invertir en el desarrollo de capacidades del sector público. Esta es una importante oportunidad perdida.

Eventos del mes

1ero de mayo. Día del Trabajo

Es un día de asueto aquí en México, en el que se conmemora el Día Internacional de las trabajadoras y los trabajadores.

Tiene su origen en el año 1884, durante una convención en Chicago, donde los sindicatos estadounidenses frustrados con las prácticas de explotación de los empleadores declararon que desde el 1 de mayo de 1886, ocho horas constituirán una jornada laboral.

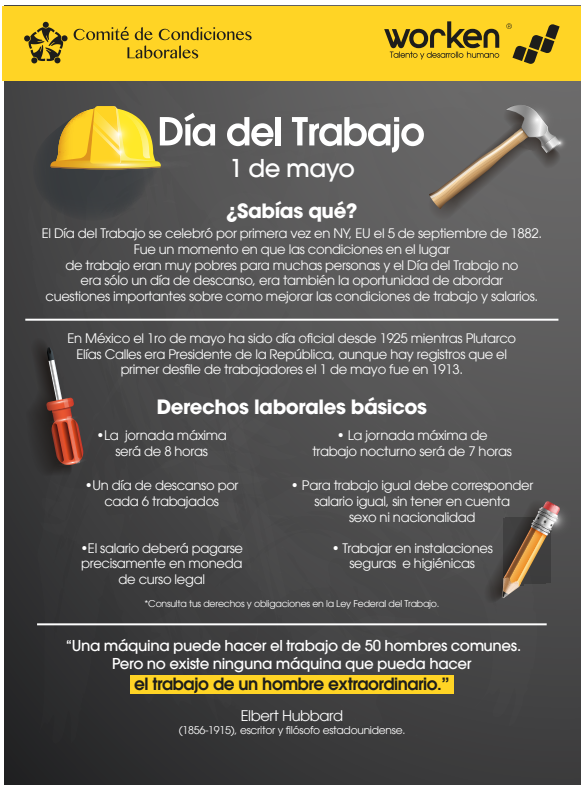

4 de mayo. Distintivo de Buenas Prácticas Laborales

El martes 4 de mayo recibimos de manos del gobernador de Jalisco Enrique Alfaro, el Distintivo de Buenas Prácticas Laborales 2021.

Este Distintivo, es un gran impulso para la compañia, pues así nos comprometemos a continuar con el desarrollo de buenas prácticas laborales, alineadas a un marco de legalidad de normas en materia de segurdad e higiene laboral, equidad de género, no discriminación, capacitación y buenas prácticas ambientales y de seguridad social en general.

Felicidades a todo el Talento Worken por su compromiso por mantener las buenas prácticas.

¡Este es un logro de todos!

10 de mayo. Día de las Madres

El lunes 10 de mayo se obsequiaron a parte de nuestro talento Worken GDL algunos detalles con motivo del Día las Madres.

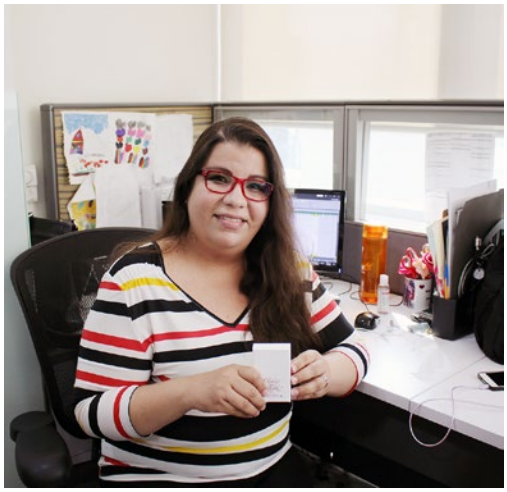

Datos de contacto

Envíanos tus sugerencias y/o comentarios a:
responsabilidadsocial@worken.mx

COMITÉS RSE

Táctica/Worken GDL

presenta:

Comité de Filantropía Táctica/Worken

ACTIVIDADES PRINCIPALES

Responsable de promover y dar seguimiento a las actividades altruistas y de solidaridad con la comunidad y los principales grupos de interés.

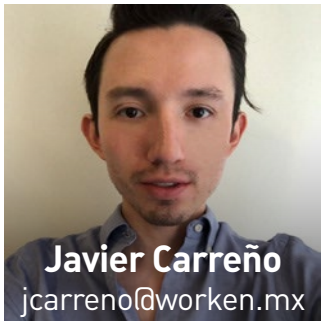

Javier Carreño
jcarreno@worken.mx

TITULAR

INTEGRANTES

Fátima Rodríguez
ferodriguez@tactica-innovacion.com

Felipe Flores
fflores@worken.mx

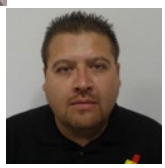

GRACIAS

táctica®
Innovación de negocios

tactica-innovacion.com

worken®
Talento y desarrollo humano

¡Síguenos en redes sociales!
Talento Worken

worken.mx